SANSCO SERVICES - Annual Reports Library Services - www.sansco.net

इन्दु
INDU

हिन्दुस्तान फ़ोटो फ़िल्म्स
HINDUSTAN PHOTO FILMS

वार्षिक रिपोर्ट
ANNUAL REPORT
2002-03

www.reportjunction.com

SANSCO SERVICES - Annual Reports Library Services - www.sansco.net

अध्यक्ष का भाषण / Chairman's Speech

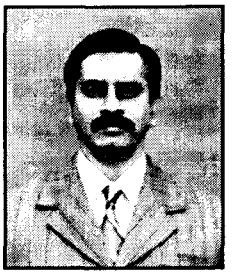

एस.मुरलीधरन निदेशक (वित्त) / कार्यकारी अध्यक्ष सह प्रबंध निदेशक

S. Muralidharan Director (Finance) / Actg. CMD

प्रिय शेयरधारी,

मैं आज यहाँ उपस्थित सभी शेयरधारियों का सुस्वागत करता हूँ। मैंने 9 जनवरी 2003 को कंपनी के निदेशक (वित्त) का कार्यभार ग्रहण किया। 28 जनवरी 2003 से मझे अध्यक्ष सह-प्रबंध निदेशक पद का अतिरिक्त, प्रभार दिया गया है। जब मैंने कंपनी का कार्यभार ग्रहण किया तब कंपनी सख्त समस्या का सामना कर रही थी। जनवरी 1996 से कंपनी बी.आई.एफ.आर. के सामने है। जनवरी 2003 के दौरान, बी.आई.एफ. आर. ने कंपनी को बंद करने के अभिप्राय को आदेश के द्वारा पुष्टि किया। कर्मचारियों की दशा भी बहुत कमज़ोर थी और कंपनी भी कई समस्याओं को सामना कर रही थी।

2002-03 साल के दौरान, 253 कर्मचारी स्वैच्छिक सेवा निवृत्ति पर निर्मुक्त किये गये और बहुत कठिनाइयों सहित कंपनी उपस्थित स्तरों से अपने प्रचालनों को लगातार चलाती रही है। कंपनी की तकनीकी योग्यता को देखते हुए, मैंने कंपनी को सही रास्ते पर लाने का निर्णय लिया। इस ओर, मैंने कंपनी के प्रचालनों को सुप्रवाही बनाया ताकि उपलब्ध स्त्रोतों को दक्ष रूप से प्रयोग हो सकें।

नई आकृतियों की तलाश में कंपनी अग्रसर हो रही है। डिज़िटल उत्पादों को विस्तृत रूप से बाजार में परिचित किया गया है। कंपनी आर्थिक उदारीकरण की चुनौतियों का सामना करने की तैयारी में है। यह जानते हुए कि "एक समय निपटारा" ही कंपनी के विनिर्माण की ओर प्रथम व सर्वोत्तम कदम है, मैंने किसी भी दिशा को अनदेखा नहीं किया। लेनेदारों व बैंकर्स के बैठकों का आयोजन किया। उनको ओ.टी.एस. पर समाधान किया जा रहा है।

हाल में प्रशासनिक मंत्रालय और अन्य क्षेत्रों को कई कार्यपालकें ने कंपनी का दौरा किया। उन्होंने कंपनी में उपलब्ध तकनीकी और सूविधाओं को सराहा। सरकार, प्रशासनिक मंत्रालय, बैंकर्स व अन्य लेनदारों के समर्थन और प्रयत्न से कंपनी यथाशीघ्र प्रकाश की ओर जाएगी और पुनर्जीवन के स्थर को पहुँचेगी। इस कंपनी में 1300 कर्मचारी और उनके परिवार जो अधिकतर अनुसूचित जाति तथा अनुसूचित जनजाति और अन्य पिछडे जाति के हैं, की जीविका सुरक्षित होगी। मेरा विश्वास है कि एच.पी.एफ़ जैसा स्ट्रेटज़िक उद्योग राष्ट्रीय हित में शीघ्र ही पुनरीक्षित की जाएगी। इस शुभ दिन का हम सबको इंतज़ार है। धन्यवाद सज्जनों।

एस.मुरलीधरन

Dear Shareholders,

I extend a very warm welcome to all the Shareholders present here today. I took over as the Director (Finance) of the Company on 9th Jan 2003. Subsequently, I have been given additional charge of the post of CMD from 28th Jan 2003. when I took over charge, the Company was passing through a crucial phase. The Company has been before the BIFR since January 1996. During January 2003, the BIFR passed orders confirming its opinion that the Company be wound up. The morale of the employees too was very low and the Company was passing through many problems.

During the year 2002-03, 253 employees have been relieved on VRS and with a lot of difficulties, the Company has been able to sustain its operations at the existing levels. Seeing the technical viability of the Company, I was determined to bring the Company back on rails. In this direction, I have streamlined the operations of the Company so as to make efficient use of the available resources.

New ventures are being pondered into. Digital Products which have a vast market have been launched. The Company is gearing up to face the challenges posed by the liberalized economy. The management has posted the right person for the right job, thus enabling the system to automatically function in a proper way. Knowing well that 'one time settlement' (OTS) is the first and foremost step for the revival of the Company, I have left no stone unturned in this direction. Meetings of the creditors and bankers have been convened. They are being convinced to arrive at an OTS.

Of late, many dignitaries both from the Administrative Ministry and other fields have visited the Company. They have appreciated the facilities available and the technology. With the efforts being put in and the support of the Govt., Administrative Ministry, bankers and other creditors, the Company will soon see the light of the day and reach the stage of revival. With this, the livelihood of 1300 employees and their families most of whom belong to the SC/ST and OBC communities will be protected. I am confident that HPF being a strategic industry will be revived early in National interest. We look ahead for the day. Thank you, Gentlemen.

S. Muralidharan

www.reportjunction.com

SANSCO SERVICES - Annual Reports Library Services - www.sansco.net

अध्यक्ष सह प्रबन्ध निदेशक	-	ब्रिगेड़ियर चैतन्य प्रकाश (18.11.2002 तक)
निदेशक (वित्त)	-	श्री एम. वेंकटेशन (30.04.02 तक)
		श्री एस. मुरलीधरन (9.1.2003 से) (30.1.2003 को अ.स.प्र.नि के अतिरिक्त पद का प्रभार ग्रहण किया)
निदेशकगण	-	श्री बी.के. त्रिपाठी (24.02.03 तक)
		श्री मुकुल कुमार (20.02.03 से)
		श्री एम.सी.रॉव (31.08.02 तक)
		श्री एन.मुत्तुरामलिंगम
		श्री एस.कुप्पुस्वामी (20.01.03 तक) नामिति निदेशक - यू.टी.आई.
		श्री वी.एच. रामकृष्णन (28.01.2003 से) नामिति निदेशक - यू.टी.आई.
कंपनी सचिव	-	कु. एम. गीता
लेखा परीक्षक	-	मेसर्स रॉव एवं नाथन सनदी लेखाकार
बैंकर्स	-	स्टेट बैंक ऑफ इंडिया इंडियन ओवरसीस बैंक सिंडिकेट बैंक स्टेट बैंक ऑफ पटियाला स्टेट बैंक ऑफ ट्रावनकुर इंडियन बैंक कैनरा बैंक
पंजीकृत कार्यालय	-	इन्दु नगर उटकमण्ड तमिलनाडु - 643 005

www.reportjunction.com

SANSCO SERVICES - Annual Reports Library Services - www.sansco.net

हिन्दुस्तान फ़ोटो फ़िल्म्स मैन्युफ़ेक्चरिंग कंपनी लिमिटेड

शेयरधारियों को नोटिस

टेलिग्राम : फ़ोटो फ़िल्म
टेलिफ़ोन : 2444020-2444029
फेक्स : 2442556

पंजीकृत कार्यालय
इन्दु नगर, उटकमण्ड
तमिलनाडु - 643 005

5 सितम्बर 2003

नोटिस

एतद्वारा सूचित किया जाता है कि हिन्दुस्तान फ़ोटो फ़िल्म्स मैन्युफ़ेक्चरिंग कंपनी लिमिटेड के शेयरधारियों की बयालीसवी सामान्य वार्षिक बैठक, पंजीकृत कार्यलय, इन्दु नगर, उटकमण्ड- 643 005 में मंगलवार, 30 सितम्बर 2003 को 11.00 बजे निम्नलिखित कारोबार के संचालन के लिए होगी:

सामान्य कारोबार

1 31 मार्च 2003 को समाप्त वर्ष के लिए निदेशकों की रिपोर्ट और कंपनी के लेखा पर विचार विमर्श करना तथा उनका अंगीकार करना।

2 भारत के नियंत्रक और महालेखा परीक्षक द्वारा नियुक्त किये जानेवाले लेखा परीक्षकों के पारिश्रमिक का निर्धारण करना व इस संबंध में अगर उचित समझा जाए तो, कंपनियाँ का अधिनियम 1956 की धारा 224(8) (एए) की शर्तो में निम्नलिखित संकल्प, यथा विशेष संकल्प के रूप में संशोधन किये बिना या पारित करने पर विचार - विमर्श करना।

"निश्चय किया गया कि भारत के नियंत्रक और महालेखा परीक्षक के द्वारा 2002-03 वर्ष के लिए, नियुक्त किये जानेवाले कंपनी के लेखा परिक्षकों का पारिश्रमिक 30 सितम्बर 2003 को होनेवाली वार्षिक सामान्य बैठक में ही निर्धारित किया जाएगा"।

(आदेशानुसार)

(एम.गीता)
कंपनी सचिव

सेवा में : सभी सदस्य

प्रतिलिपि: मेसर्स रॉव एवं नाथन,
श्री निलैयम, 176, रेस व्यू रोड़
उटकमण्ड- 643 001

नोट : बैठक में भाग लेने और मत देने के लिए योग्य शेयरधारी अपने स्थान पर किसी और व्यक्ति को बैठक में भाग लेने और मत देने के लिए नियुक्त कर सकता है। उस व्यक्ति (प्रॉक्सी) का सदस्य होना ज़रूरी नहीं है।

www.reportjunction.com

SANSCO SERVICES - Annual Reports Library Services - www.sansco.net

निदेशकों के प्रतिवेदन

प्रिय शेयरधारी,

31 मार्च 2003 को समाप्त वर्ष के लिए लेखा सहित कंपनी के कार्यशील पर बयालीसवीं वार्षिक रिपोर्ट सांविधिक लेखा परीक्षकों की रिपोर्ट और उस पर भारत के नियंत्रक व महालेखा परीक्षक द्वारा की गयी टीका टिप्पणियों और लेखे की समीक्षा को सहर्ष आपके निदेशकगण प्रस्तुत कर रहे हैं।

निगमित निष्पादन

2002-03 के लिए नकदी प्रवाह विवरण के साथ पिछले दस वर्षों के लिए लेखा परीक्षित वित्तीय आंकडे नीचे संक्षेप में दिये गए हैं।

शेयर पूंजी

31.03.03 के अनुसार कंपनी की प्राधिकृत और चुकता पूंजी क्रमशः 200 करोड रुपये और 199.115 करोड रुपये थे।

आवधिक जमा

रिपोर्ट के अधीन इस वर्ष के दौरान कंपनी ने कोई जमा प्राप्त नहीं किया।

निगमित परिणाम

उत्पादन

इस साल के दौरान उत्पादन 1.459 मि वर्ग मी था, इसका मूल्य 2667.32 लाख रु.था, जबकि, विगत वर्ष का उत्पादन 2978.36 लाख रुपयों के मूल्य पर 2.057 मि वर्ग मी रहा। उत्पादन के मदवार निम्न प्रकार है।

मि वर्ग मी में

	2002-03	2001-02
सिनि उत्पाद	0.047	0.136
एक्स रे (औद्योगिक एक्स रे सहित)	*0.812	*0.866
ग्राफिक आर्टस	*0.408	*0.535
पेपर उत्पाद	*0.078	*0.455
अन्य (विविध)	0.114	*0.065
	1.459	2.057
* का कायदिश उत्पादन सम्मिलित है	(0.356)	(0.692)

रिपोर्ट के अधीन वर्ष के दौरान कम उत्पादन के कारण थे - कार्यशील पूंजी निधियों और ब.रा.कं.से स्वदेशी बाज़ार में कठोर प्रतियोगिता। कंपनी ने कुल उत्पादन के 24.40% तक कायदिश व्यवहार द्वारा अपनी क्षमता का उपयोग किया। संयंत्र के लगातार प्रचालन और उत्पादन की वृद्धि के लिए सरकार के समर्थन की प्रतीक्षा है। अपने कार्यकलापों को डिज़िटल प्रौद्योगिकी में बदलीकरण के द्वारा कंपनी अन्य क्षेत्रों का अन्वेषण कर रही है।

पिछले दस वर्षों के लिए वित्तीय आंकडे

31 मार्च को समाप्त वर्ष — रु लाखो में

	1994	1995	1996	1997	1998	1999	2000	2001	2002	2003
उत्पादन	6962.63	5202.73	3530.80	1458.49	4093.22	3155.61	2710.09	2367.19	2978.36	2667.32
विक्रय	9249.54	5425.79	4107.94	2104.88	3451.40	3427.26	2820.00	2541.95	2895.03	2697.80
निवल लाभ / हानि	-5881.23	-5685.64	-7087.73	-9561.17	-17628.57	-30982.62	-27844.95	-32815.97	-35371.86	-38539.24
वृद्धि दर (%)										
– कुल बिक्री	-47.09	-41.34	-24.29	-48.76	63.97	-0.70	-21.53	-10.93	13.89	-6.81
– उत्पादन	-45.73	-25.28	-32.14	-58.69	180.65	-22.91	-16.44	-14.48	25.82	-10.44
निवल लाभ (% के रूप में)										
– कुल बिक्री	-63.58	-104.79	-172.54	-454.24	-510.77	-904.01	-987.41	-1290.98	-1221.81	-1428.54
– लगी पुंजी*	-83.80	-93.84	-116.77	-176.71	-26.56	-50.14	-49.63	-62.08	-69.91	-79.77
निवल मूल्य	-935.18	-4302.22	-9575.03	-18707.08	-36254.13	-66530.33	-93872.72	-1261504.84	-161088.24	-199518.26
अंतर निगमित ऋण	3632.00	3607.00	3607.00	3607.00	3607.00	3607.00	3607.00	3607.00	3607.00	3607.00
सकल ब्लॉक (डबल्यू आई पी पूंजी सहित)	5340.00	5339.74	5349.04	5349.39	69531.30	71201.70	71293.67	71363.34	71504.98	71506.72
सकल बलॉक (डबल्यू आई पी पूंजी वर्जित)	49995.95	55139.07	63717.02	73381.16	71495.56	71439.47	71500.80	71505.68	71513.18	71514.92
माल सूचियाँ	4698.72	3319.41	2555.60	1741.33	3184.09	2217.15	1778.49	1627.10	1683.23	1526.90
मूल्य ह्रास	214.47	204.59	201.44	198.12	3215.80	3290.45	3297.46	3285.35	3289.70	3288.33
ब्याज										
-पी व एल लेखे को प्रभारित	4525.99	4227.69	5504.21	6639.40	15701.91	19225.80	21678.40	25223.16	29024.34	33649.46
-पंजीकृत	4524.55	5471.15	6878.07	8283.46	--	--	--	--	--	-

* लगी पूंजी निवल स्थाई संपत्तियों (निर्माणाधीन परियोजना वर्जित तथा निवल चालू संपत्तियाँ) को वर्णित करती है।

www.reportjunction.com

SANSCO SERVICES - Annual Reports Library Services - www.sansco.net

हिन्दुस्तान फ़ोटो फ़िल्म्स मैन्युफेक्चरिंग कंपनी लिमिटेड

पूर्ण बिक्री व हानि

समीक्षाधीन वर्ष के दौरान कंपनी ने 2697.89 लाख रुपये की पूर्ण बिक्री प्राप्त की, बनाम पिछले साल में यह राशि 2595.03 लाख रूपये थी। पिछले वर्ष की 35371.86 लाख रुपयों की निवल हानि की तुलना में इस वर्ष कंपनी के प्रचालनों के परिणामस्वरुप 38539.24 लाख रुपयों की निवल हानि हुई है। इस साल के दौरान प्रचालकीय हानि 1469.54 लाख रु के बनाम गत साल के दौरान 2522.58 लाख रु थे। कम क्षमता उपयोगीकरण और ब्याज की मात्रा के सिवाय प्रचलित मार्किट स्थिति, कंपनी की वित्तीय स्थिति पर प्रभाव डालने वाले प्रमुख कारण है। कंपनी ने अपने प्रचालनों को सुधारने के लिए विभिन्न उपायों को अपनाया और प्रशासनिक व्ययों को घटाने की कोशिश की। अपनी वित्तीय स्थिति को सुधारने के लिए तथा प्रचालकीय हानि कम करने के लिए आनेवाले साल में इन प्रक्रियाओं का अनुसरण किया जाएगा।

निर्यात

कंपनी ने आलोच्याधीन वर्ष के दौरान उत्पादों के निर्यात दारा 58.86 लाख रुपयों की समकक्ष विदेशी मुद्रा प्राप्त की है, जबकि पिछले वर्ष में यह 39.88 लाख रुपये थी। आगे निर्यात निष्पादन सुधारने के लिए प्रयत्न ज़ारी रहेंगे।

पॉलिएस्टर बेस चिकित्सा एक्स रे और ग्राफ़िक आर्टस फ़िल्म्स संयंत्र

पिछले साल के दौरान 1.399 मिल्लियन वर्ग.मी. के विरुद्ध रिपोर्ट के अधीन वर्ष के दौरान 1.220 मिल्लियन वर्ग मी फ़िल्मों का उत्पादन किया है। आगे आनेवाले साल में संयंत्र के और सुधरने की अपेक्षा है।

अनुसंधान एवं विकास

विनिर्दिष्ट क्षेत्रों जिसमें कंपनी ने अनु एवं विकास कार्यान्वित किये ।

नये उत्पादों का विकास, उत्पाद प्रक्रिया की अभिवृद्धि, प्रौद्योगिकी का उन्नयन, आयात स्थानापन्नता और लागत पर कमी अनु एवं विकास के कार्यकलापों की ओर थे। कंपनी की अपेक्षित संबंधित 17 रसायन आर्गनिक सिंतसिस इकाई द्वारा विनिर्माणित किया गया।

अनु एवं विकास केन्द्र में विकसित जानकारी के साथ निम्नलिखित डिज़िटल उत्पादों का वाणिज्यक किया गया।

- चिकित्सा इमेजिंग फ़िल्म (रेड सेंसिटीव)
- नॉन वॉटर रेसिस्टेंट इंकजेट पेपर।
- लेजर प्रिंटर फ़िल्म

निम्नलिखित उत्पादों के संबंध में, संयंत्र परीक्षण सफ्लतापूर्वक हुए, सामग्रियों का मूल्यांकन किया गया और संतोषजनक पाया। वही इनहाऊस अनु एवं विका, से विकसित जानकारी से शीघ्र ही वाणिज्यक किये जाएँगे।

- निम्न कोटिंग वजन के साथ आद्योगिक एक्स रे
- निम्न स्पीड औद्योगिक एक्स रे

कंपनी के पुनर्जीवन और उसके लगातार प्रचालनों की स्थिरता पर इस सफ़लता का गहरा प्रभाव पड़ेगा।

भविष्य कार्रवाई की योजना

निम्नलिखित उत्पादों के लिए विकास /अभिवृद्धि जानकारी, भविष्य अनु एवं विका के कार्यक्रम में सम्मिलित है।

निम्नलिखित उत्पादों के गुण में समुन्नति

- चिकित्सा एक्स रे
- चिकित्सा एक्स रे (आर्थो)
- चिकित्सा इमेंजिग फ़िल्म (रेड सेंसिटिव)

सभी वर्तमान उत्पादों के लागत पर कमी

- फ़ोटो थेर्मोग्राफ़िक्स फ़िल्म
- मेमोग्राफ़िक फ़िल्म
- प्रिंटिग उद्योग के लिए पॉलिएस्टर फ़िल्म
- फ़ाइन रसायनों का स्वदेशीकरण और तैयारी

अनु एवं विकास पर व्यय

क.	पूंजी	-	शून्य
ख.	आवर्ती	-	97.69 लाख रु
ग.	कुल	-	97.69 लाख रु
ध.	कुल बिक्री के प्रतिशत के रुप में कुल अनु एवं विका का व्यय	-	3.62%

प्रौद्योगिकी अवशोषण, रुपांतरण और नवीन प्रवर्तन

प्रौद्योगिकी रुपांतरण के परिणाम थे चिकित्सा एक्स-रे (आर्थो) औद्योगिक एक्स-रे (निम्न गति और निम्न कोटिंग वजन ट्रयल) और जी.ए.डी.एल. सूत्र के प्रौद्योगिकी स्थानांतरण। अक्तूबर 2002 के दौरान भाभा परमाणु अनुसंधान केन्द्र से वैज्ञानिकों ने कंपनी में आगमण किया। उन्होंने चिकित्सा डायोग्नेस्टिक फ़िल्म्स के परीक्षण के लिए उपलब्ध सुविधाओं की प्रशंसा की और इन्टेंसीफ़ाइंग स्क्रीन्स और मेमोग्राफ़ि पर संयुक्त परियोजना लेने में दिलचस्पी दिखायी।

उपर्युक्त अनु एवं विका के परिणामस्वरुप उत्पन्न सुविधाएँ

- उत्पाद वदलीकरण में डिज़िटल उत्पादों का वाणिज्यकरण, कंपनी की मदद करेगी।
- सामग्रियों के आयात प्रतिस्थापन में फ़ाइन रसायन के इन्हाऊस विनिर्माण की मदद से लगभग 57 लाख रु की लागत में बचत हुई है।

www.reportjunction.com

SANSCO SERVICES - Annual Reports Library Services - www.sansco.net

आयातित प्रौद्योगिकी के संबध में सूचना

- सहयोग करार यदि कोई
- आयातित प्रौद्योगिकी
- आयात का साल
- क्या प्रौद्योगिकी का पूरी तरह अवशोषण किया गया
- अवशोषण नहीं किया तो जिन क्षेत्रों में उपलब्ध नहीं किया गया इसका कारण

— शून्य

गुणवत्ता आश्वासन

हि फ़ो फ़ि ने पहले ही वर्तमान संयंत्र और नए पॉलिएस्टर एक्स रे फ़िल्म संयंत्र के लिए आई एस ओ 9002 अधिकार पत्र प्राप्त किया है और अपने उत्पादों के गुण स्तर को अनुरक्षित करने के लिए विभिन्न कदम उठाए हैं। 2002-03 साल के दौरान एच पी एफ़ को आइ.एस.ओ. 9001: 2000 का स्तर भी प्राप्त हुआ।

गुणवत्ता आश्वासन विभाग, उत्पादन के प्रयोग में, उपयुक्तता के लिए आनेवाले सभी रसायन, कच्ची सामग्रियों और पैकेजिंग सामग्रियों की जाँच करता है। गु.आ.पहले ग्राहक की तरह सभी पूर्ण तैयार मालों की जाँच करता है कि कोई दोष्युक्त सामग्री, ग्राहक को भेजी न जाए। बाजार में, हमारी सामग्रियों के निष्पादन को ध्यान में रखने के लिए और "विक्रय के बाद सेवा" को प्रभावी रूप से अध्ययन करने के लिए, शिकायतों के विवरण का विश्लेषण नियमित आधार पर किया जाता है। विनिर्मित विभाग ऐसी शिकायातों के कारणों को, उचित ध्यान के साथ प्रोत्साहन देता है। 2002-03 वर्ष के दौरान, समस्त ग्राहकों के शिकायतों के स्तर 0.07% (सबसे कम) पर अनुरक्षित किया गया। हमारी शिकायतों के छः सिग्मा गुण स्तर पर लक्ष्य 3.4 पी. पी.एम. की 6 सिग्मा के बनाम 2002-03 के दौरान गुण स्तर में 4.69 सिग्मा तक उपांतिक वृद्धि हुई है।

ऊर्जा संरक्षण

विद्युत ऊर्जा संरक्षण

बिजली केपासिटर के प्रयोग द्वारा 0.9 से ऊपर विद्युत प्रणाली में, बिजली फ़ैक्टर संभाले जाते हैं। मेर्कुरी वेपर लैंप्स के बदले ऊर्जा कार्यकुशल कॉप्पर चोकस का प्रावधान किया गया है। हीटर लाईटिंग लोड्स नियमित किये गए हैं। बिजली ट्रान्सफ़ार्मस सेवा पर रखे जाते हैं और आवश्यकता नहीं होने पर बिजली की धारा काट दी जाती है। मोटर्स और अन्य उपकरणों की कुशलता की अभिवृद्धि के लिए निवारक रखरखाव सूची का सख्त अनुपालन किया जाता है।

उत्पादन सूची के उचित मॉनीटरिंग से ब्लोवर्स / मशीन अपेक्षित समय के लिए चलाए जाते हैं। एक स्वचालित नियंत्रण सर्क्युट कम्प्रेसर भी परिचालित किया गया। निर्धारित माँग 4000 के.वी.ए. से 3000 के.वी.ए. तक घटाया गया। स्ट्रीट लाइट और सुरक्षा लाइटों के लिए एक सर्क्युट परिचालित किया गया है। पीने का पानी की पंपिंग पद्वति के लिए भी एक सर्क्युट का संशोधन किया गया है। प्रधान संयंत्र और अनुसंधान एवं विकास के लिए अधिकतम माँग क्रमशः 1500 के.वी.ए. और 600 के.वी.ए. से 1300 और 500 के.वी.ए. तक कम किए गए। उक्त विद्युत उर्जा संरक्षण उपायों से कंपनी 19.26 लाख रु की बचत कर पाई है।

थेर्मल ऊर्जा संरक्षण

अधिक वायु के घटाए गए स्तर पर बॉयलर्स व गरम पानी जेनरेटर्स में नियंत्रण का अनुरक्षण किया गया। फ़ीड पानी व ब्लोडाउन पानी को मॉनीटर करने के द्वारा ब्लोडाउन स्तर कम किया गया डगमागते हुए उत्पादन सूची से बॉयलर्स और गरम पानी उत्पादन का प्रचालन कम किया गया। उक्त थेर्मल ऊर्जा संरक्षण उपायों के परिणामस्वरूप कंपनी 5.00 लाख रु की बचत कर पायी।

भविष्य योज़नाएँ

उत्पाद को कम किये स्तर के कारण प्रभावी ऊर्जा बचत के लिए डीसेन्ट्रलाइज़्ड़ रेफ्रिजिरेशन कम्प्रसर्स का उपयोग करने का प्रस्ताव है।

कार्मिक

31 मार्च 2003 को कंपनी में कुल स्थायी कर्मचारियों की संख्या 1233 (1488) थी। कुल कर्मचारियों में अनुसूचित जाति अनुसूचित जनजातियों की संख्या इस प्रकार थी।

अनुसूचित जाति का प्रतिनिधित्व	-	197 (15.98%)
अनुसूचित जनजाति का प्रतिनिधित्व	-	59 (4.79%)

31 मार्च 2003 को कार्यरत भूतपूर्व सैनिकों की कुल संख्या 60 थी जो कुल कर्मचारियों की संख्या के 5.60 प्रतिशत का प्रतिनिधित्व करते है। कंपनी में 31 मार्च 2003 को विकलांग कर्मचारियों की कुल संख्या 37 थी, जिसमें 6 नेत्रहीन थे, 20 शारीरिक रूप से अक्षम थे तथा 11 मूक तथा बधिर थे।

साल के दौरान कंपनी ने स्वै.से.नि. के द्वारा मनुष्य शक्ति घटाने पर महत्व दिया। आलोच्याधीन वर्ष के दौरान, स्वैच्छिक सेवा निवृत्ति के अधीन 253 कर्मचारी निर्मुक्त किये गये। किसी भी स्तर में, कुशलता को नुकसान पहुँचाये बिना अतिरिक्त मनुष्य-शक्ति की पहचान की गयी और मनुष्य शक्ति का बल 17% तक घटाया गया।

कंपनी ने अनुसूचित जाति तथा अनुसूचित जनजाति समुदाय के आरक्षण नीति के संबध में भारत सरकार द्वारा समय समय पर ज़ारी किये गये अनुदेशों का लगातार पालन किया है।

www.reportjunction.com

SANSCO SERVICES - Annual Reports Library Services - www.sansco.net

हिन्दुस्तान फ़ोटो फ़िल्म्स मैन्युफ़ेक्चरिंग कंपनी लिमिटेड

प्रशिक्षण एवं विकास

कंपनी में एक पूर्ण रुप से संपन्न प्रशिक्षण व विकास विभाग है जो कर्मचारियों के प्रशिक्षण की आवश्यकताओं को पूरा करता है। आंतरिक प्रशिक्षण कार्यक्रमों का आयोजन किया गया।

औद्योगिक संपर्क

औद्योगिक संपर्क बहुत सौहार्दपूर्ण रहे। प्रबंध मण्डल और ट्रेड संघों के सदस्यों के साथ औद्योगिक संपर्क समिति समय समय पर विभिन्न औद्योगिक समस्याओं को निपटाने के लिए मिलि और बातचीत की।

पर्यावरण

कंपनी ने परिस्थितिकीय संतुलन बनाए रखने के लिए अनेक वृक्षारोपण कार्यक्रमों को ज़ारी रखा है। सांविधिक नियमों और विनियमों के अनुसार बहिस्त्रान उपचार तथा निपटान प्रणालियाँ तुल्य समस्वरित की गई है। रिपोर्ट के अधीन इस साल के दौरान इस संबंध में कंपनी द्वारा 14.41 लाख रुपयों की राशि व्यय की गई है।

बीमा

कंपनी की परिसंपत्तियाँ बीमाकृत की गई हैं।

राजभाषा का कार्यान्वयन

कंपनी ने राजाभाषा अधिनियम के प्रावधानों के कार्यान्वयन और इस संबध में समय समय पर केन्द्रीय सरकार से प्राप्त अनुदेशों के अनुपालन के लिए लगातार प्रभावी कदम उठाए हैं।

सहायक उद्योगों का विकास

आलोच्याधीन वर्ष के दौरान कंपनी ने उत्पादन के लिए अपनी आवश्यकताओं के लिए अनुषंगिक और एस.एस.आई इकाइयों से 102.41 लाख रुपयों का खरीददारी की।

राजकोष को अंशदान

समीक्षाधीन वर्ष में कंपनी ने केन्द्र और राज्य सरकारों को बिक्री कर, चुंगी, सीमाशुल्क, आयकर आदि के रूप में 509.15 लाख रुपयों का भुगतान किया।

सतर्कता कार्यकलाप

कंपनी में सतर्कता अभिज्ञाता सप्ताह के द्वारा संगठन के अंदर लगातार सख्त सतर्क रखा जाता है। सतर्कता विभाग के विभिन्न स्त्रोत, आकस्मिक निरीक्षणों के आयोजन आदि से प्राप्त शिकायतों के जाँच के कार्यकलापों में लगे हुए हैं। ऐसे कार्यकलापों के परिणामस्वरुप परिवहन में दक्षता और प्रशासनिक, मेकानिकल, बागवानी और जनसंपर्क विभागों में सुधार हुए।

कर्मचारियों के ब्योरे

कंपनी अधिनियम 1956 की धारा 217, उप धारा 2 (ए) के साथ पढ़े गए, (कर्मचारियों का ब्यौरे) नियम 1975 के अनुसार 31 मार्च 2003 को समाप्त वर्ष के लिए निदेशकों की रिपोर्ट का भाग बननेवाली सूचना: शून्य

निदेशकगण

श्री एस.मुरलीधरन ने 9 जनवरी 2003 को कंपनी में निदेशक वित्त का कार्यभार ग्रहण किया और 30.1.2003 के प्रभाव से अ.सह.प्र.नि. का अतिरिक्त प्रभार ग्रहण किया। नवं 2002 के दौरान ब्रिग. चैतन्य प्रकाश, अध्यक्ष-सह-प्रबन्ध निदेशक सेवा निवृत्त हुए। श्री.एम वेंकटेशन ने निदेशक वित्त के पद से त्याग पत्र दिया और 30.04.2002 को कंपनी की सेवा से निर्मुक्त किए गए। 28.01.2003 और 20.02.03 के प्रभाव से क्रमशः श्री वी.एच. रामकृष्णन, नामिति निदेशक यू.टी.आई. और श्री मुकुल कुमार, भारी उद्योग विभाग के प्रतिनिधि निदेशक के रूप में बोर्ड में शामिल हुए। साल के दौरान श्री एम.सी.रॉव मुख्य लेखा नियंत्रक, भारी उद्योग विभाग, श्री एस.कुप्पुस्वामी, नामिति निदेशक यू.टी.आई. और श्री.बी.के.त्रिपाठी, भारी उद्योग विभाग के प्रतिनिधि निदेशक से मुक्त हुए।

बाहर जानेवाले निदेशकों के बहुमूल्य मार्गदर्शन को मण्डल कृतज्ञतापूर्वक याद करता है।

लेखा परीक्षा समिति

2002-03 सालों के दौरान अंतिम लेखा परीक्षा समिति में निम्नलिखित सदस्य थे:

श्री बी.के. त्रिपाठी	-अध्यक्ष	गैर-कार्यपालक
श्री एन.मुत्तुरामलिंगम	-सदस्य	
श्री वी.एच. रामकृष्णन	-सदस्य	

श्री बी.के. त्रिपाठी के स्थान पर अब श्री मुकुल कुमार का प्रतिस्थापन हुआ है।

निदेशकगण की जिम्मेदारी विवरण

कंपनी संशोधन अधिनियम 2000 की धारा 217(2) (एए) की अपेक्षाओं के अनुसार आपके निदेशकगण घोषणा करते हैं कि:

1. वार्षिक लेखों की तैयारी मे बही लेखो के संबंध मे उचित स्पष्टीकरण के साथ प्रयोज्य लेखा स्तरों का पालन किया गया है।
2. निदेशकों ने ऐसी लेखा नीतियाँ चुनकर स्थिरता से लागू किया है कि 31 मार्च 2003 के अंत पर कंपनी की सत्य और उचित परिस्थिति का दृश्य देते हैं और उस के कंपनी के लाभ या हानि के निर्णय और प्राक्कलन बनाये है।

www.reportjunction.com

SANSCO SERVICES - Annual Reports Library Services - www.sansco.net

3. निदेशकों ने कंपनी की परिसंपत्तियों के सुरक्षण के लिए, कपट व अन्य नियमित्तताओं के निवारण और अन्वेषण के लिए इस अधिनियम के प्रावधानों के अनुसार पर्याप्त लेखा अभिलेकों के रखरखाव के लिए उचित ध्यान दिया है।
4. निदेशकों ने अनन्त काल के आधार पर वार्षिक लेखों की तैयारी की है।

लेखा परीक्षकगण

मेसर्स राव व नाथन, सनदी लेखाकार,ऊटी वित्तीय वर्ष 2002-2003 के लिए कंपनी के लेखा परीक्षकों के रूप में भारत सरकार द्वारा नियुक्त किये गये हैं।

निगमित शासन

स्टॉक विनिमय के लिस्टिंग करार खंड 49 की अपेक्षाओं के अनुपालन के साथ निम्नलिखित रिपोर्ट अनबंधित किये जाते है।

- प्रबंध मण्डल के विचार - विमर्श व विश्लेषण रिपोर्ट।
- निगमित शासन पर रिपोर्ट
- निगमित शासन पर लेखा-परीक्षकों का प्रमाण-पत्र

बी.आई.एफ.आर. के सामने कंपनी की दशा / पुनर्जीवन

मंत्री-मण्डल के निर्णय के अनुसार कंपनी के पुनर्जीवन के लिए एक जाइण्ट वेंचर / स्ट्रेटजिक एलैयन्स की पहचान करने का प्रयत्न प्रशासनिक मंत्रालय के द्वारा प्रारंभ किया गया है। इस ओर एक अंतर मंत्रालय मंत्री समिति गठित की गई है और कार्रवाई की शरुआत हुई है। इसके बीच बी.आई.एफ.आर. ने कंपनी को बंद करने की सिफ़ारिश की है और कंपनी ने इसके विरुद्ध अपील-प्राधिकारी अर्थात-ए.ए.आई.एफ.आर को अपील की है। कंपनी का भविष्य पूर्णतः उपर्युक्त प्रयत्नों पर निर्भर है। बैंकर्स व लेनदार एक समय निपटारा के शर्त पर अर्जित ब्याज को छोड़ देने के लिए सहमत हैं। इसके संपन्न होने पर 1806.27 करोड रु. का ब्याज लेखों से हुए जाएगा।

आभारोक्ति

आपके निदेशकगण भारत सरकार के विभिन्न विभागों विशेषकर भारी उद्योग विभाग, बैंकर्स, इसके सहयोगियों तथा महत्वपूर्ण ग्राहकों से प्राप्त सहयोग और समर्थन को कृतज्ञतापूर्वक याद करना चाहते हैं। आपकी कंपनी, कंपनी के बहुमूल्य कर्मचारियों की कृतज्ञतापूर्वक प्रशंसा करती है। पुनर्जीवन के लिए उनके प्रयत्न व समर्थन प्रशंसनीय रहे।

ReportJunction.com

कृते एवं निदेशक मण्डल की ओर से

(एस.मुरलीधरन)
निदेशक (वित्त) / कार्यकारी अध्यक्ष सह प्रबंध निदेशक

www.reportjunction.com

SANSCO SERVICES - Annual Reports Library Services - www.sansco.net

हिन्दुस्तान फ़ोटो फ़िल्म्स मैन्युफ़ेक्चरिंग कंपनी लिमिटेड

प्रबंध मण्डल के विचार-विमर्श और विश्लेषण रिपोर्ट

उद्योग बनावट और विकास

दुनिया में फ़ोटोग्रफ़िक विनिर्माण प्रौद्योगिकी कुछ ब.रा.कं. की मुट्टी में गुप्त है, और भारत में हि.फ़ो.फ़ि एक मात्र एकीकृत विनिमार्ण है जो इमल्शन की तैयारी, कोटिगं व कन्वर्शन के उत्पादों में, लगे हुए हैं। भारत के फ़ोटोग्राफ़िक उत्पादों का बाज़ार संयुक्त वृद्धि दर का (10% प्रति वर्ष) के साथ लगभग 1650 करोड़ रुपये तक है, जिसमें सिर्फ़ रंगीन उत्पाद 1300 करोड़ रुपये हैं, चिकित्सा इमेजिंग फ़िल्म्स 225 करोड़ रुपये हैं,, ग्राफ़िक आर्टस फ़िल्म्स 60 करोड़ रुपये हैं, औद्योगिक एक्स-रे फ़िल्म्स 28 करोड़ रुपये हैं तथा काले व सफ़ेद फ़िल्म और कागज 37 करोड़ रुपये हैं।

अन्य विनिर्माता कोड़क, कोनिका, फ़्यूजी और आग्फ़ा आदि बहुराष्ट्रीय कंपनियों के आनुषंगिक या एजेंट्स ही हैं जो इस उत्पादनों के आयातित कोट किये वाइड़ स्टॉक के कन्वर्शन के कार्य में लगे हुए हैं (कम स्तर की प्रौद्योगिकी)। केमरा विक्रयों में वृद्धि के अनुरुप, फ़ोटोग्रफ़िक उत्पादों की वृद्धि होती है। अभी लगभग 90 % घरेलु बाज़ार के माँग की पूर्ति आयातों के ज़रिए होती है।

भारत में, डिजिटल मीड़िया के उत्पादों का परिचालन हो रहा है जो वर्तमान उत्पादों का पुनः स्थापन करेंगे। पर इनसे निकट भविष्य में सिल्वर हेलौइड़ प्रौद्योगिकी को खतरा नहीं है। क्योंकि यह वर्तमान उत्पादों के सार है और कम से कम एक शताब्दी तक ज़ारी रहेंगे।

मौके और खतरे

मौके

- फ़ोटो मालों के लिए भारतीय आर्थिकता की वृद्धि एवं बढ़ता हुआ भारतीय बाज़ार
- हेल्थकेयर, अवस्थापना, भारी उद्योग, एकत्र संचार, मनोरंजन, रक्षा आदि क्षेत्रों में, सरकार सुधार लाना चाहती हैं। इन क्षेत्रों में हि.फ़ो.फ़ि के उत्पादों का प्रयोग होता है।
- काले व सफ़ेद फ़ोटोग्राफ़िक उत्पादों के लिए निर्यात की संभावना।
- डिजिटल मीड़िया फ़िल्म्स के जैसे, भविष्य में उपयोग में आनेवाले उत्पादों का विकास

खतरे

- भारतीय आर्थिक उदारिकरण एवं निवेश के साथ प्रतियोगिता।
- धीरे-धीरे डिज़िटल मीड़िया उत्पादों से सिल्वर हॉलैड प्रौद्योगिकी का प्रतिस्थापन

ReportJunction.com

उत्पादवार निष्पादन - 2002-03

मात्रा लाख वर्ग.मि. मूल्य (रू लाखों में)

उत्पाद	उत्पादन		विक्रय	
	मात्रा	मूल्य	मात्रा	मूल्य
चिकित्सा एक्स-रे समूह	7.41	1408.17	8.08	1542.83
ग्राफ़िक आर्टस	1.66	262.90	2.06	325.09
औद्योगिक एक्स-रे	0.30	207.95	0.32	177.76
सिनि फ़िल्म्स सहित कॉ व फ़िल्म्स	0.79	374.49	0.69	389.63
कॉला व श्वेत पेपर	0.05	6.88	0.18	27.03
प्रॉसर्सिंग रसायन (टनें)	113.95	115.47	115.95	113.86
अन्य	0.82	87.14	0.64	86.22
हाइ-सी विक्रय (पॉलि बेस वर्ग.मी.)			1.21	35.38
कुल				
लाख वर्ग.मी.	11.03		13.39	
टनें	113.95	2463.00	115.95	2697.80

www.reportjunction.com