SANSCO SERVICES - Annual Reports Library Services - www.sansco.net

इन्दु
INDU

हिन्दुस्तान फ़ोटो फ़िल्म्स
HINDUSTAN PHOTO FILMS

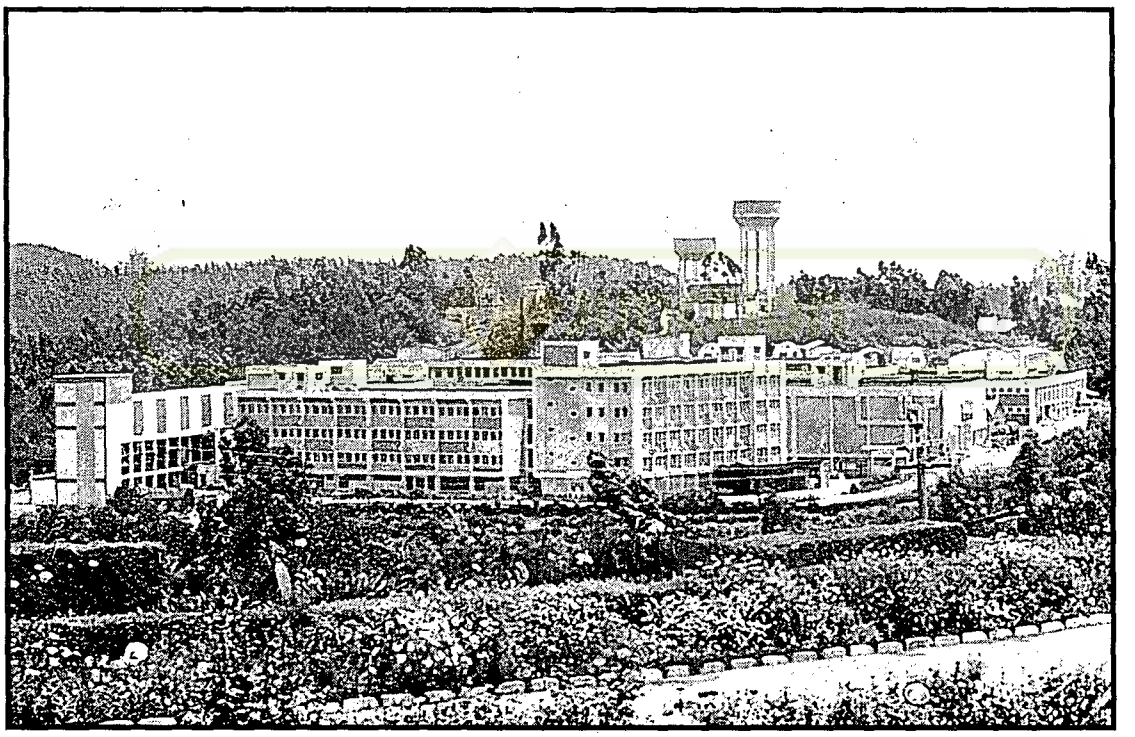

वार्षिक रिपोर्ट
ANNUAL REPORT
2006-07

www.reportjunction.com

SANSCO SERVICES - Annual Reports Library Services - www.sansco.net

अध्यक्ष एवं प्रबन्ध निदेशक	श्री महेन्द्र कुमार
निदेशकगण	श्री पी जगदीश्वरन - निदेशक वित्त (18.9.2006 से) श्री मुकुल कुमार (29.6.2006 तक) श्री गोपाल सिंह (17.4.2007 तक) श्री मुंशी राम (18.4.2007 से) श्री वी एच रामकृष्णन (नामिति निदेशक - यू टी आई - ए एम सी प्राइवेट लिमिटेड)
कंपनी सचिव	कु एम गीता
लेखा परीक्षकगण	मेसर्स आर सुब्रमणियम एण्ड कंपनी सनदी लेखाकार
बैकर्स	स्टेट बैंक आफ इण्डिया इण्डियन ओवरसीज बैंक सिंडिकेट बैंक स्टेट बैंक आफ पटियाला स्टेट बैंक आफ त्रावनकुर इण्डियन बैंक कैनरा बैंक
पंजीकृत कार्यालय	इन्दु नगर उटकमण्ड तमिलनाडु - 643 005

www.reportjunction.com

SANSCO SERVICES - Annual Reports Library Services - www.sansco.net

हिन्दुस्तान फोटो फिल्म्स मैन्युफेक्चरिग कंपनी लिमिटेड

शेयेरधारियों को नोटिस

टेलिग्राम : फोटो फिल्म
टेलिफोन : 0423 -244020 - 2444027
फैक्स : 0423- 2442556

पंजीकृत कार्यालय
इन्दु नगर,
उटकमण्ड - 643 005

11 अक्तूबर 2007

नोटिस

एतद्वरा सूचित किया जाता है कि हिन्दुस्तान फोटो फिल्म्स मैन्युफेक्चरिग कंपनी लिमिटेड के शेयरधारियों की छियालीसवी सामान्य वार्षिक बैठक, पंजीकृत कार्यालय, इन्दु नगर, उटकमण्ड - 643 005 में सोमवार 5 नवम्बर 2007 को 11.00 बजे निम्नलिखित कारोबार के संचालन के लिए होगी।

सामान्य कारोबार

1) 31 मार्च 2007 को समाप्त वर्ष के लिए निदेशकों की रिपोर्ट और कंपनी के लेखा पर विचार विमर्श करना तथा उनका अंगीकार करना ।

2) 2007-08 साल के लिए लेखा परीक्षकों के पारिश्रमिक का निर्धारण करना ।

(आदेशानुसार)

(एम गीता)
कंपनी सचिव

सेवा में : सभी सदस्य
प्रतिलिपि : आर सुब्रमणियन एण्ड कंपनी
सनदी लेखाकार
सं 28,सी कृष्णस्वामी अवेन्यु
लज,मैलाप्पूर, चेन्नै 600 004

नोट : बैठक में भाग लेने और मत देने के लिए योग्य शेयरधारी अपने स्थान पर किसी और व्यक्ति को नियुक्त कर सकता है । उस व्यक्ति (प्रॉक्सी) का सदस्य होना जरूरी नही है।

www.reportjunction.com

SANSCO SERVICES - Annual Reports Library Services - www.sansco.net

निदेशकों के प्रतिवेदन

प्रिय शेयरधारियों,

31 मार्च 2007 को समाप्त वर्ष के लिए लेखा सहित कंपनी के कार्यशील पर पैंतालीसवीं वार्षिक रिपोर्ट सांविधिक लेखा परीक्षकों की रिपोर्ट और उस पर भारत के नियंत्रक व महालेखा परीक्षक द्वारा की गयी टीका टिप्पणियाँ को सहर्ष आपके निदेशकगण प्रस्तुत कर रहे हैं ।

निगमित निष्पादन

2006-07 के लिए नकदी प्रवाह विवरण के साथ पिछले दस वर्षों के लिए लेखा परीक्षित वित्तीय आंकडे नीचे संक्षेप में दिए गए हैं ।

शेयर पूंजी

31.03.2007 के अनुसार कंपनी की प्राधिकृत और चुकता पूंजी क्रमशः 210 करोड रुपये और 199.87 रुपये थे ।

आवधिक जमा

रिपोर्ट के अधीन इस वर्ष के दौरान कंपनी ने कोई जमा प्राप्त नही किया ।

निगमित परिणाम

उत्पादन

इस साल के दौरान उत्पादन 0.650 मि वर्ग मी था, इसका मूल्य 1768.22 लाख रु था, जबकि, विगत वर्ष का उत्पादन 1536.95 लाख रुपयों के मूल्य पर 0.713 मि वर्ग मी रहा । उत्पादन के मदवार निम्नप्रकार है

(मि वर्ग मी)

	2006-07	2005-06
सिनि उत्पादें	0.047	0.033
एक्स-रे (औद्योगिक एक्स-रे सहित)	0.423	0.564
ग्राफिक आर्टस	0.147*	0.078
पेपर उत्पादें	0.015	0.023*
अन्य (विविध)	0.018*	0.015
	0.650	**0.713**
*का कार्यादेश उत्पादन सम्मिलित है	0.011	0.011

रिपोर्ट के अधीन, वर्ष के दौरान कम उत्पादन के कारण थे – कच्ची सामग्री के भाव में वृद्धि और स्वदेशी बाजार में ब रा का से कठोर प्रतियोगिता के कारण आर्डरों की कमी ।

संयत्र की लगातार प्रचालन एवं उत्पादन की वृद्धि के लिए सरकार से समर्थन माँगी गयी है । बदलीकरण के द्वारा कंपनी अन्य क्षेत्रों का अन्वेषण कर रही है ।

पिछले दस वर्षों के लिए वित्तीय आंकडे

31 मार्च को समाप्त वर्ष (रु लाखों में)

	1998	1999	2000	2001	2002	2003	2004	2005	2006	2007
उत्पादन	4093.22	3155.61	2710.09	2367.19	2978.36	2667.32	2746.66	1519.52	1536.95	1768.22
विक्रय	3451.40	3427.26	2820.00	2541.95	2895.03	2697.80	2778.39	1738.56	1461.41	1459.34
निवल लाभ -हानि	-17628.57	-30982.62	-27844.95	-32815.97	-35371.86	-38539.24	-44302.47	-49641.27	-56090.18	-65305.92
वृद्धि दर (%)										
- कुल बिक्रि	63.97	-0.70	-17.72	-9.86	13.89	-6.81	2.99	-37.43	-15.94	-0.14
- उत्पादन	180.65	-22.91	-14.12	-12.65	25.82	-10.44	2.97	-44.68	1.15	15.05
निवल लाभ (%)										
- कुल बिक्रि	-510.77	-904.01	-987.41	-1290.98	-1221.81	-1428.54	-1594.54	-2855.32	-3838.09	-4475.03
- लगी पूंजी *	-26.56	-50.14	-49.63	-62.08	-69.91	-79.77	-101.67	-124.68	-150.50	-192.51
निवल मूल्य	-36254.13	-66530.33	-93872.72	-126150.48	-161088.24	-199518.26	-243506.90	-293148.16	-349138.34	-414444.27
अंतर निगमित ऋण	3607.00	3607.00	3607.00	3607.00	3607.00	3607.00	3607.00	3607.00	3607.00	3607.00
सकल ब्लाक (डबल्यू आई पी पंजी वर्जित)	69531.30	71201.70	71293.67	71363.34	71504.98	71506.72	72062.52	72063.41	72063.70	72065.78
सकल ब्लाक (डबल्यू आई पी पंजी सहित)	71495.56	71439.47	71500.80	71505.68	71513.18	71514.92	72062.52	72063.41	72063.70	72065.78
मालसूचियाँ	3184.09	2217.15	1778.49	1627.10	1683.23	1526.90	1415.02	1113.41	1201.94	1617.27
मूल्यह्रास	3215.80	3290.45	3297.46	3285.35	3289.70	3288.33	3386.32	3354.04	3328.61	3323.37
ब्याज										
- पी व एल लेखे को प्रभारित	15701.91	19225.80	21678.40	25223.16	29024.34	33649.46	38835.10	44698.45	51595.13	60230.85
- पूंजीगत	--	--	--	--	--	--	--	--	--	--

टिप्पणी : जहाँ भी आवश्यक हो, पिछले साल के आँकडों को पुनःवर्गीकृत किया गया है ।

* लगी पूंजी निवल स्थायी संपत्तियों (निर्माणाधीन परियोजना वर्जित) तथा चालू संपत्तियों को वर्णित करती है

www.reportjunction.com

SANSCO SERVICES - Annual Reports Library Services - www.sansco.net

पूर्ण बिक्री व हानि

समीक्षाधीन वर्ष के दौरान, कंपनी ने 1459.34 लाख रु की पूर्ण बिक्री प्राप्त की, बनाम पिछले साल में यह राशि 1461.41 लाख रुपये थी। पिछले वर्ष की 56090.18 लाख रुपयों की निवल हानि की तुलना में इस वर्ष कंपनी को प्रचालनों के परिणामस्वरूप 65305.92 लाख रुपयों की निवल हानि हुई है। प्रचालकीय हानि गत साल के 1375.10 लाख रु के बनाम इस साल के दौरान 1672.24 लाख रु थी। कम क्षमता उपयोगीकरण और ब्याज की मात्रा के सिवाय प्रचलित मार्किट स्थिति, कंपनी की वित्तीय स्थिति पर प्रभाव डालनेवाले प्रमुख कारण है। कंपनी ने अपने प्रचालनों को सुधारने के लिए विभिन्न उपायों को अपनाया और प्रशासनिक व्ययों को घटाने की कोशिश की। अपनी वित्तीय स्थिति को सुधारने के लिए तथा प्रचालकीय हानि कम करने के लिए आनेवाले साल में इन प्रकियाओं का अनुसरण किया जाएगा।

निर्यात

निर्यात आदेशों का प्रवाह होते हुए भी, अपूर्ति एवं दाम विवशताओं में प्रचालन की असंगति के कारण साल के दौरान कंपनी निर्यात बाजार में प्रवेश नही कर पायी। कंपनी आनेवाले साल में अपने निर्यातो में उन्नति लाने का प्रयत्न कर रही है।

पॉलिएस्टर बेस चिकित्सा एक्स-रे और ग्राफिक आर्टस फिल्म संयंत्र

इस संयंत्र ने पिछले साल के दौरान 0.564 मि वर्ग मी के विरुद्ध रिपोर्ट के अधीन वर्ष के दौरान 0.423 मि वर्ग मी फिल्मों का उत्पादन किया है। आनेवाले साल में संयंत्र के निष्पादन में उन्नति की अपेक्षा है।

अनुसंधान एवं विकास

विनिर्दिष्ट क्षेत्र जिसमें कंपनी ने अनु एवं विकास कार्यान्वित किये

अनु एवं विकास के कार्यकलाप नये उत्पादों के विकास, उत्पाद प्रक्रिया की अभिवृद्धि, प्रौद्योगिकी के उन्नयन, आयात स्थानापन्नता और लागत पर कमी की ओर थे।

उपर्युक्त अनु एवं विका के परिणामस्वरूप उत्पन्न सुविधाएँ

कंपनी के लिए अपेक्षित 15 विशेष रसायन कंपनी की आर्गनिक सिंतसिस इकाई द्वारा विनिर्माणित की गयी है जिसके परिणामस्वरूप 41 लाख रुपये लागत में बचत हुई है। अनु एवं विकास में विकसित जानकारी के साथ निम्नलिखित डिजिटल उत्पादों का वाणिज्यक किया गया है

- निम्न कोटिंग वजन सहित औद्योगिक एक्स-रे
- विशाल स्तर पर चिकित्सा एक्स-रे (आर्थो)

निम्नलिखित उत्पाद, जिन पर संयंत्र में द्रायल प्रगति में हैं, यथाशीघ्र ही वाणिज्यक किए जाएँगे।

क) चिकित्सा इमेजिंग फिल्म (पेनक्रोमेटिक)
ख) डिजिटल एक्स-रे फिल्म
ग) पॉलिएस्टर सब्बड बेस
घ) लेजर प्रिंटर फिल्म
ङ) इंकजेट पेपर

भविष्य कार्रवाई की योजना

निम्नलिखित उत्पादों के लिए विकास-कार्यान्वयन जानकारी, भविष्य अनु एवं विका के कार्यक्रम में सम्मिलित है।

क) निम्नलिखित उत्पादों की लागत में कमी
1) चिकित्सा एक्स-रे
2) चिकित्सा एक्स-रे (आर्थो)
3) ग्राफिक आर्टस रेड लेजर फिल्म
4) औद्योगिक एक्स-रे

ख) निम्नलिखित उत्पादों के कार्य पर विकास
1) कम गतिवाले औद्योगिक एक्स-रे फिल्म
2) फाइन रसायनों को स्वदेशीकरण और विनिर्माण
3) थेर्मल फिल्म

अनु एवं विकास व्यय (रुपये लाखों में)

क) पूंजी	: शू न य
ख) आवर्ती	: 73.31
ग) कुल	: 73.31
घ) कुलबिक्री के प्रतिशत के रूप में अनु एवं विकास का व्यय	: 5.02%

www.reportjunction.com

SANSCO SERVICES - Annual Reports Library Services - www.sansco.net

अवशोषण, अनुकूलन एवं नवीन प्रवर्तन की प्रौद्योगिकी

आयातित प्रौद्योगिकी के संबंध में सूचना

- सहयोग करार यदि कोई :
- आयात प्रौद्योगिकी :
- आयात का साल : शून्य
- क्या प्रौद्योगिकी का पूरी तरह अवशोषण किया गया :
- अवशोषण नही किया तो, जिन क्षेत्रों में उपलब्ध नही किया गया इसका कारण :

गुण आश्वासन

एच पी एफ एक आई एस ओ 9001:2000 कंपनी है और उसने अपने उत्पादों के गुण स्तर के रखरखाव के लिए विभिन्न कदम उठाये हैं ।

गुण आश्वासन विभाग उत्पादन के प्रयोग में, योग्यता की जॉच के लिए, सभी रसायनों, कच्ची सामग्रियों और पैकेजिंग सामग्रियों की जॉच करता है । वह नये स्त्रोतों की कच्ची सामग्रियों का परीक्षण और विकास करती है रसायन व पैकेजिंग सामग्रियों की आपूर्तिकर्ताओं के कामों का अध्ययन करके आवधिक वेंडर अनुपात विश्लेषण किया जाता है। गु आ ने पूर्ण गुणवत्ता लक्ष्य को प्राप्त करने में, शोधक और प्रतिबंधक कार्रवाई में उत्पादन को मार्गदर्शन दिया है और पैकेजिंग सामग्रियों के समवयस्क प्रभाव के विकास में तकनीकि समर्थन दिया है । परीक्षण पद्धतियों के उन्नयन और वर्तमान उत्पादों के लिए पुरनीक्षित व्याख्या वर्णनं तथा नए उत्पादों के लिए वर्णन बनाना गु आ विभाग का उत्तरदायित्व है । गु आ विभाग में रेडियोग्राफिक परीक्षण सुविधाएँ, प्रयोग में न आनेवाला पानी, पीने का पानी तथा प्रोसेस पानी के परीक्षण की सुविधाएँ है ।

गु आ पहले उपभोक्ता की तरह सभी पूर्ण तैयारी मालों की जॉच करती है ताकि दोष्युक्त सामग्री, ग्राहक को भेजी न जाए । गु आ ग्राहकों के प्रयोग के मुद्दे पर ध्यान देता है । बाजार में, हमारी सामग्रियों के निष्पादन को ध्यान में रखने के लिए और विक्रय के बाद सेवा को प्रभावी रूप से अध्ययन करने के लिए, शिकायतों के विवरण का विश्लेषण नियमित आधार पर किया जाता है । विनिर्माण विभाग लगतार उन्नतियों के लिए ग्राहकों के शिकायतों के कारणों को,उचित ध्यान के साथ सुलझाने के उपाय करता है।

2006-07 के दौरान, सभी ग्राहकों के शिकायतों पर विक्रय परिमाण का प्रतिशत 0.53 है । लक्ष्य 6 सिग्मा (3.4 पी पी एम) के बनाम गुणवत्ता निष्पादन इन्डेक्स 4.05 सिग्मा है ।

ऊर्जा संरक्षण

विद्युत ऊर्जा संरक्षण

बिजली फैक्टर अपेक्षित बिजली केपॉसिटर के अनुसार 0.9 के ऊपर हमेशा संभाले गए । ऊर्जा कार्यकुशल कॉप्पर चोक्स अधिष्ठापित व अनुरक्षित किए है । हीटर लाईटिंग लोडस नियमित किये गए हैं । बिजली ट्रान्सफार्मर्स के उपकरणों की कुशलता की अभिवृद्धि के लिए निवारक रखरखाव सूची का सख्त अनुपालन किया जाता है । स्वचालित नियंत्रण सर्कयुट की सहायता से शीत संचय कम्प्रसर प्रभावी रूप से प्रचालित किये गये है । संयंत्र प्रचालन अधिकतम मॉग के घटाए स्तर पर स्थिर रखे गए है। स्ट्रीट लाइट और सुरक्षा द्वीप, टाइमर सर्कयूट की सहायता से प्रभावी रूप से प्रयोग किया जाता है । प्रोसेस सामग्री के बचाव के लिए, प्रधान संयंत्र में, निम्न क्षमता कम्प्रेसर का उपयोग किया गया है ।

उपर्युक्त उपायों के जरिए 16 लाख रु की बचत हुई है ।

थेर्मल ऊर्जा सरंक्षण

अधिक वायु के घटाए गए स्तर पर बॉयलर्स व गरम पानी जेनरेटर्स मे ज्वलन नियंत्रण का अनुरक्षण किया गया । फीड पानी व ब्लोडाउन पानी को मॉनीटर करने से ब्लोडाउन स्तर कम किया गया । फैले हुए उत्पादन सूचियों से बॉयलर्स और गरम पानी उत्पादन का प्रचालन कम किया गया । निवारक रखरखाव का सख्त अनुपालन किया गया है ।

उक्त उपायों के जरिए 4 लाख रु की बचत हुई है ।

भविष्य योजनाएँ:

प्रधान संयंत्र में प्रभावी ऊर्जा बचत के लिए निम्न क्षमता रेफिजिरेशन कम्प्रसर्स पद्धति के प्रतिष्ठापन के लिए कदम उठाये गये हैं ।

कार्मिक

31 मार्च 2007 के अनुसार कुल स्थायी कर्मचारियों की संख्या 1066 (1072) थी । कुल कर्मचारियों में अनुसूचित जाति, अनुसूचित जन जातियों का प्रतिनिधित्व इस प्रकार थी ।

अनुसूचित जाति का प्रतिनिधित्व : 176 (16.48%)
अनुसूचित जन जाति का प्रतिनिधितव : 54 (5.06%)

www.reportjunction.com

SANSCO SERVICES - Annual Reports Library Services - www.sansco.net

31 मार्च 2007 के अनुसार कंपनी में कार्यरत भूतपूर्व सैनिकों की कुल संख्या 45 थी जो कुल कर्मचारियों की संख्या के 4.21% का प्रतिनिधित्व करता है । 31 मार्च 2007 के अनुसार विकलांग कर्मचारियों की कुल संख्या 35 थी, जिसमें 5 नेत्रहीन, 19 शारीरिक रूप से अक्षम तथा 11 मूक तथा बधिर थे।

चूंकि कंपनी कुछ सालों में मनुष्य शक्ति को कम करने का अभ्यास को लागू किया है, उपस्थित मनुष्य बल यथसंभव उपयोग में लगा दिया है। कंपनी ने अनुसूचित जाति तथा अनुसूचित जन जाति समुदाय के आरक्षण नीति के संबंध में भारत सरकार द्वारा समय समय पर जारी किये गये अनुदेशों का लगतार पालन जारी रखा है ।

प्रशिक्षण एवं विकास

कंपनी में एक पूर्ण रूप से संपन्न प्रशिक्षण व विकास विभाग है जो कर्मचारियों के प्रशिक्षण की आवश्यकताओं को पूरा करता है। आंतरिक प्रशिक्षण कार्यक्रमों का आयोजन किया गया ।

औद्योगिक संपर्क

औद्योगिक संपर्क बहुत सौहार्दपूर्ण रहे। औद्योगिक संपर्क समिति के जरिए प्रबन्ध मण्डल और ट्रेड संघों के प्रतिनिधि समय समय पर विभिन्न औद्योगिक समस्याओं को निपटाने के लिए मिले और बातचीत की ।

पर्यावरण

कंपनी ने परिस्थितिकीय संतुलन बनाए रखने के लिए वृक्षारोपण कार्यक्रम किये । सांविधिक नियमों और विनियमों के अनुसार बहिस्त्राव उपचार तथा निपटान प्रणालियाँ तुल्य समस्वरित की है। रिपोर्ट के अधीन, इस साल के दौरान 8.58 लाख रुपयों की राशि व्यय की है ।

बीमा

कपनी की परिसंपत्तियाँ सामान्यतः बीमाकृत की गई है।

राजभाषा का कार्यान्वयन

कपनी ने राजभाषा अधिनियम के प्रावधानो के कार्यान्वयन और इस संबंध में समय समय पर केन्द्रीय सरकार से प्राप्त अनुदेशों के अनुपालन के लिए लगातार प्रभारी कदम उठाए हैं ।

सहायक उद्योगों का विकास

आलोच्याधीन वर्ष के दौरान कपनी ने उत्पादन के लिए, अपनी आवश्यकताओ के लिए अनुषंगिक और एस एस आई इकाइयो से 56.16 लाख रुपयों की खरीदारी की ।

राजकोष को अंशदान

समीक्षाधीन वर्ष में कंपनी ने केन्द्र और राज्य सरकारों को बिक्री कर, चुंगी, सीमाशुल्क आदि के रूप में 337.49 लाख रुपयों का भुगतान किया है ।

सर्तकता कार्यकलाप

सीवीसी मार्गदर्शनों की पुष्टि में, 6.11.2006 से 10.11.2006 तक सर्तकता अभिज्ञाता सप्ताह मनाया गया था। सी वी ओ से आयोजित सतर्कता पर सेन्सिटाइशेषण कार्यक्रम वरिष्ठ अधिकारियों ने भाग लिया गया था। सतर्कता विभाग ने संगठन के अंदर सख्त सतर्क जारी रखा है। सर्तकता विभाग विभिन्न स्त्रोतों से प्राप्त शिकायतों की जॉच, आकस्मिक निरीक्षणों के आयोजन और व्यवहारों के निरीक्षण विवरण आदि कार्यकलापों में लगे हुए हैं। सर्तकता प्रशासन और पारदर्शिका के सुनिश्चित सुधार के लिए, सभी खुले सीमित टेंडर कंपनी के वेबसाइट पर दर्शाए गए है। सी वी सी मार्गदर्शनों की पुष्टि में, संगठनों के संव्यवहारों में, अधिक पारदर्शिका लाने के लिए ट्रेड प्रतिनिधियों के सामने टेंडरों खोलने का अभ्यास शुरु किया गया है।

कर्मचारियों के ब्योरे

कंपनी अधिनियम 1956 की धारा 217 उप धारा 2(ए) के साथ पढे गये, (कर्मचारियों का ब्यौरा) नियम 1975 के अनुसार 31 मार्च 2007 को समाप्त वर्ष के लिए निदेशकों की रिपोर्ट का भाग बननेवाली सूचना - शून्य

निदेशकगण

कंपनी के अध्यक्ष सह प्रबन्ध निदेशक पद का अतिरिक्त प्रभार श्री महेन्द्र कुमार, प्रबन्ध निदेशक एचएमटी (अंतर्राष्ट्रीय) को 23 दिसम्बर 2007 तक बढ़ाया गया है। 18 सितम्बर 2006 को श्री पी जगदीश्वरन ने निदेशक वित्त का प्रभार ग्रहण किया। 28.8.2006 और 18.4.2007 के प्रभाव से श्री गोपाल सिंह और श्री मुंशी राम उप सचिव, भारी उद्योग विभाग, भारत सरकार बोर्ड के निदेशक बने।

www.reportjunction.com

SANSCO SERVICES - Annual Reports Library Services - www.sansco.net

29.9.2006 और 17.4.2007 के प्रभाव से श्री मुकुल कुमार और श्री गोपाल सिंह, भाउवि के प्रतिनिधित्व निदेशेंक बोर्ड के पद से मुक्त हुए । बाहर जानेवाले निदेशकों से दी गई बहुमूल्य मार्गदर्शन को मण्डल कृतज्ञतापूर्वक याद करती है ।

कंपनी लिस्टिंग करार के खण्ड 49 के अनुपालन में बोर्ड पर यथाशीघ्र स्वतंत्र निदेशकों को नियुक्त करेगी ।

लेखा परीक्षा समिति

लेखा परीक्षा समिति उपलब्ध निदेशकों के साथ गठित की गयी थी और 31.3.2007 के अनुसार निम्नलिखित समिति के सदस्य हैं ।

श्री वी एच रामकृष्णन : अध्यक्ष
श्री मुंशी रॉम : सदस्य
श्री महेन्द्र कुमार : सदस्य

सेक्युरीटीस की डीलिस्टिंग

नवम्बर 2006 साल के दौरान कंपनी ने मद्रास और कल्कत्ता स्टॉक विनिमयों से अपनी सेक्युरीटीस के स्वैच्छिक डीलिस्टिंग के लिए एक विशेष सकंल्प पारित किया है ।

निदेशकगण की जिम्मेदारी विवरण

कंपनी संशोधन अधिनियम 2000 की धारा 217(2)(एए) की अपेक्षाओं के अनुसार आपके निदेशकगण घोषणा करते हैं कि

1) वार्षिक लेखों की तैयारी में, बही लेखों के संबंध में, उचित स्पष्टीकरण के साथ प्रयोज्य लेखा स्तरों का पालन किया गया है ।

2) निदेशकों ने ऐसी लेखा नीतियाँ चुनकर स्थिरता से लागू की है जो 31 मार्च 2007 के अंत में कंपनी सत्य और उचित परिस्थिति का दृश्य देते हैं और उस अवधि के कंपनी का लाभ व हानि के निर्णय और प्राक्कलन बनाये हैं ।

3) निदेशकों ने कंपनी की परिसंपत्तियों की सुरक्षा के लिए कपट व अन्य नियमित्ताओं के निवारण और अन्वेषण के लिए इस अधिनियम के प्रावधानों के अनुसार पर्याप्त लेखा अभिलेखों के रखरखाव के लिए उचित ध्यान दिया है ।

4) निदेशकों ने अनन्त काल के आधार पर वार्षिक लेखों की तैयारी की है ।

लेखापरीक्षकगण

मेसर्स आर सुब्रमणियन एण्ड कंपनी, सनदी लेखाकार, चेन्नै ने वित्तीय वर्ष 2006-2007 के लिए कंपनी के लेखा परीक्षकों के रूप में भारत सरकार द्वारा नियुक्त किये गये हैं ।

निगमित शासन

स्टॉक विनिमय के लिस्टिंग करार खंड 49 की अपेक्षाओं के अनुपालन में निम्नलिखित रिपोर्ट अनुबंधित किये जाते है ।

- प्रबन्ध मण्डल के विचार-विमर्श व विश्लेषण रिपोर्ट
- निगमित शासन पर रिपोर्ट
- निगमित शासन पर लेखा परीक्षकों का प्रमाण पत्र

बी आई एफ आर/ए ए आई एफ आर के सामने कंपनी की दशा/ पुनर्जीवन

बी आई एफ आर और ए ए आइ एफ आर के सिफारिशों के अनुसार कंपनी को बंद करने के लिए, किये गये आदेशों के बनाम, कंपनी ने बी आई एफ आर और ए ए आइ एफ आर के आगे कार्यवाहीयों पर मद्रास उच्च न्यायालय से स्टे प्राप्त किया गया है । इसके बीच, विभाग से संबंधित संसदीय स्थायी समिति के निदेशानुसार, एच पी एफ के पुनर्जीवन योजना बनाने के लिए परामर्शीदाता मेसर्स एर्नस्ट एण्ड यंग को नियुक्त किया गया था । एच पी एफ के पुनर्जीवन एवं पुन:संरचना योजना सरकार को प्रस्तुत की गयी है और उस आधार पर सरकार शीघ्र ही बी आर पी एस ई के विचार विमर्श के लिए एक टिप्पणी प्रस्तुत करनेवाली है ।

आभारोक्ति

आपके निदेशकगण भारत सरकार के विभिन्न विभागों विशेषकर भारी उद्योग विभाग, बैंकर्स एवं महत्वपूर्ण ग्राहकों से प्राप्त सहयोग और समर्थन को कृतज्ञतापूर्वक याद करना चाहते हैं । आपकी कंपनी कर्मचारियों के बहुमूल्य सेवाओं की कृतज्ञतापूर्वक प्रशंसा करती है । पुनर्जीवन के लिए उनके प्रयत्न व समर्थन प्रशसनीय थे ।

कृते एवं निदेशक मण्डल की ओर से

श्री महेन्द्र कुमार
अध्यक्ष एवं प्रबन्ध निदेशक

www.reportjunction.com

SANSCO SERVICES - Annual Reports Library Services - www.sansco.net

प्रबन्ध मण्डल के विचार विमर्श और विश्लेषण रिपोर्ट

उद्योग बनावट और विकास

भारतीय बाजार में फोटोग्राफिक उत्पाद बहुराक जैसे कोडक, फयूजी, कोनीका, आग्फा आदि के भारतीय फ्रण्ट कंपनियों (आईएफसी) से नियंत्रित हैं । चीन के लक्की फिल्म निगम के उत्पाद भी बाजार में उपलब्ध है । ये आईएफसी फोटोग्राफिक उत्पादों के आयातित कोटेड वाइड स्टॉक के कन्वर्शन के कार्य में लगे हुए हैं । भारत में फोटोग्राफिक उत्पाद बाजार रंगीन उत्पादों सहित 1663 करोड रुपयों का हैं और इसका वार्षिक वृद्धि दर 10 प्रतिशत है । एच पी एफ में विनिर्माणित कॉले व श्वेत उत्पादों के लिए लगभग 412 करोड रुपयों का बाजार है । प्रौद्योगिकी प्रगति के कारण, उपभोक्ता के इमेजिंग सीग्मेण्ट में, डिजिटल उत्पादों के शेयर की प्राथमिकता है । पर हेल्थ सेक्टर में, डिजिटलाइशेषण के कदम स्थिर रूप में नही है । परिणामस्वरूप कन्वेन्शनल हेल्थ इमेजिंग उत्पादों पडे लगातार मॉग को पूरा करने में एचपीएफ प्रसिद्ध है । एच पी एफ ने भी डिजिटल उत्पादों में प्रगति की है ।

मौके और खतरे

मौके

- पाजिटिव वृद्धि दर के साथ फोटोग्राफिक बाजार की वृद्धि
- सेहत जागरुगता का विकास
- सेहत अवस्थापना एवं भारी उद्योग, रक्षा आदि क्षेत्र जिसमें एचपीएफ उत्पादों के प्रयोग होता है वहाँ सरकार का बढता निवेश
- बराक द्वारा कॉला व श्वेत फोटोग्राफिक उत्पादों के प्रचालनों का बंद करना एवं निर्यात संभाव्य का विद्यमान ।
- डिजिटल मीडिया उत्पादों का विकास ।

खतरे

- सरकारी नीति का स्वदेशी विनिर्माणकर्ता व्यापार की ओर प्रतिकुल होना और ट्रेडर्स के अनुकूल होना ।
- सेहत के क्षेत्र में डिजिटल उत्पादों का आक्रमण।
- बाजार में अनुचित प्रतियोगिता ।
- ग्रे बाजार एवं अनियमित आयातों का विद्यमान ।

दृष्टिकोण

- कंपनी ने उन्नत उत्पाद जैसे रेड स्केनर फिल्म, डिजिटल इमेजिंग फिल्म आदि को परिचित कराते हुए प्रौद्योगिकी उन्नतियों के साथ अपने पद्धतियों को पुनःअनुस्थापन करने की ओर कदम रखा है ।
- उत्पादन प्रचालन और अनु एवं वि के प्रयत्नों मे सुधार के परिणामस्वरूप चिकित्सा एक्स-रे फिल्म और औद्योगिक एक्स-रे में निम्न वजन सिल्वर कोटिंग का उपजाव किया है ।
- औद्योगिक ऑटोमेशन के परिचय द्वारा व्यय में कमी
- मुख्य कच्ची सामग्री, पॉलिएस्टर बेस का स्वदेशीकरण जो हमारी लागत पर गहरा असर डालेगा और अयातों पर गैर-निर्भरता द्वारा मदद करेगा ।

जोखिम एवं चिंता

जोखिम

- संयंत्र और मशीनों की आयु और तकनीकी में पिछडापन ।
- डिजिटल नवीन प्रवर्तन ।
- फिल्मों के लिए आयात शुल्कों में लगातार कमी ।

चिंता

- निम्नतम शुल्कों की वजह से बराक के बनाम गैर लेवल प्लेइंग क्षेत्र की दशा ।
- कर मुक्त क्षेत्र में बराक द्वारा प्रयोजित कर रियायतें ।
- बराका द्वारा बिकी दाम वास्तविक स्तरों से भी घटाना ।
- चॉदी के दामों मे जबरदस्त बढोतरी जिसका परिणाम सीधे लाभकारीता पर पडता है ।
- एच पी एफ एकमात्र घरेलू एकीकृत विनिर्माता के लिए नीति समर्थन का अभाव ।

भविष्य

- कंपनी का भविष्य पूर्णतः सरकार से निधि अर्क के द्वारा वित्तीय पुनःसंरचना और पुनरुद्धार के कार्यान्वयन पर निर्भर है ।
- सरकार से अनुरोध किये निधियों का समर्थन यदि दिया गया, कंपनी का भविष्य दृष्टि की ओर बाजार में लेवलप्लेइंग क्षेत्र के सृजन के लिए सुधार होगी ।
- आनेवाले कुछ सालों के लिए बाजार में कंपनियाँ के उत्पादों के लिए पर्याप्त मॉग है ।

www.reportjunction.com

SANSCO SERVICES - Annual Reports Library Services - www.sansco.net

- एक ही विनिर्माता और बराक की डिजिटल उत्पाद की ओर बदलीकरण, कंपनी के पुनरुद्धार के लिए एक अच्छा अवसर दिखता है ।
- नये उत्पादों के परिचालन सहित, बेस का स्वदेशीकरण और कोटिंग वजन में कमी, आदि कंपनी के प्रतिस्पर्धाओं के गुण, भाव एवं आपूर्ति की चुनौतीयों को सामना कर सकती है ।

उत्पादवार निष्पादन : 2006-2007

मात्रा : लाख वर्ग मी मूल्य : रु लाखों में

उत्पाद	उत्पादन (स्वयं)		विक्रय	
	मात्रा	मूल्य*	मात्रा	मूल्य
चिकित्सा एक्स-रे समूह	3.41	672.83	2.77	595.40
ग्राफिक आर्टस	1.47	218.62	1.22	191.71
औद्योगिक एक्स-रे	0.82	637.80	0.54	392.06
थ्सनि फिल्म सहित कॉ व श्वेत फिल्म्स	0.62	195.33	0.45	176.67
कॉ व श्वेत पेपर	0.15	20.11	0.07	11.72
प्रोससिंग रसायण (टनें)	71.319	77.07	88.529	84.81
अन्य	0.03	4.90	0.03	6.97
कुल		**1826.66**		**1459.34**
लाख वर्ग मी	6.50		5.08	
टनें	71.319		88.529	

* उत्पादन का विक्रय मूल्य

आंतरिक नियंत्रण प्रणालियाँ

कंपनी ने अपनी संपत्तियों को सुरक्षित रखने के लिए आंतरिक नियंत्रण की पर्याप्त प्रणाली रखी है । इसे आंतरिक लेखा परीक्षा विभाग के द्वारा आयोजित आवधिक लेखा परीक्षाओं से परिशिष्ट कराया जाता है ।

प्रचालकीय निष्पादन के संबंध में, वित्तीय निष्पादन पर विचार-विमर्श

प्रचालकीय निष्पादन

कंपनी पिछले कई सालों से सख्त कार्यशील पूंजी की कमी का सामना कर रही है और परिणामस्वरूप उसका क्षमता उपयोगीकरण कम रहा है । नॉन लेवल प्लेइंग फील्ड की दशाओं और बढती हुई कच्ची सामग्रियों की लागत के परिणामस्वरूप, पिछले दो साल के दौरान क्षमता उपयोगीकरण लगभग 2 प्रतिशत तक गिर गई है ।

2006-2007 साल के दौरान, कंपनी ने सीमित स्त्रोतों के साथ प्रचालन योजना बनाने के लिए विवश थी और साल के दौरान आपूर्तियों की असंगतियों के कारण कुछ आदेश हाथ से निकले । आपूर्तियों की स्थिरता की दशा में ही एच पी एफ अपने मार्केट शेयर को सुरक्षित कर सकेगी ।

वित्तीय निष्पादन

कंपनी की लगातार बीमारी के कारण, कंपनी की वित्तीय दशाओं में कोई मुख्य परिवर्तन कर नही हो सका । चॉदी के दाम में वृद्धि, और अन्य प्रधान सामग्रियॉ का बढते दाम के परिणामस्वरूप सामग्री लागत में वृद्धि हुई है ।

ब्याज और मूल्यह्रास निवल हानि में मुख्य अंग है । कंपनी अपनी देय राशियों को एक मुश्त भुगतान और अपनी संपत्तियों को पुनर्मूल्यांकित द्वारा वित्तीय पुनःसंरचना की ओर अग्रेषण कर रही है, जो अन्यथा पूंजीकृत के ऊपर हों । निवल हानियों की वृद्धि के बावजूद, कंपनी अपनी प्रचालकीय हानि को 16.72 करोड रुपये के लगभग रखने में सफल हुई है ।

संचित हानियों का प्रमुख भाग, संचित ब्याज एवं अमाननीय मूल्यह्रास है । इनके कारण कंपनी का निवल मूल्य अब तक नेगटीव पर है । कंपनी की वित्तीय दशा, सिर्फ वित्तीय पुनःसंरचना के कार्यान्वयन पर ही निर्भर करती है । कंपनी आनेवाले साल में, प्रचालकीय और वित्तीय निष्पादन में प्रगति लाने का प्रयत्न कर रही है ।

2005-06 के साथ तुलना किए 2006-07 के संक्षिप्त वित्तीय निष्पादन का विवरण नीचे दिये गये हैं

www.reportjunction.com